

INDICATORI 2008-2019

Indicatore 1. Personalizzazione dell'intervento e valutazione multidisciplinare

Indicatore 1. Personalizzazione dell'intervento e valutazione multidisciplinare	Per il periodo considerato (Anno):
Numeratore: N° utenti in accoglienza nel SerT che entro 2 mesi hanno ricevuto una valutazione da almeno 2 professionisti di discipline differenti (di cui: un medico per Alcol-Droghe e uno psicologo per Gioco)	
Denominatore: N° totale utenti in fase di Osservazione & Diagnosi	
Il calcolo del Numeratore viene effettuato in 2 opzioni alternative: Base (la compresenza di 1 prestazione valida effettuata dal medico e di 1 prestazione valida effettuata dallo psicologo, educatore oppure assistente sociale) oppure Alternativo 2 (la compresenza di 1 prestazione valida effettuata dallo psicologo e di 1 prestazione valida effettuata dal medico, educatore oppure assistente sociale).	

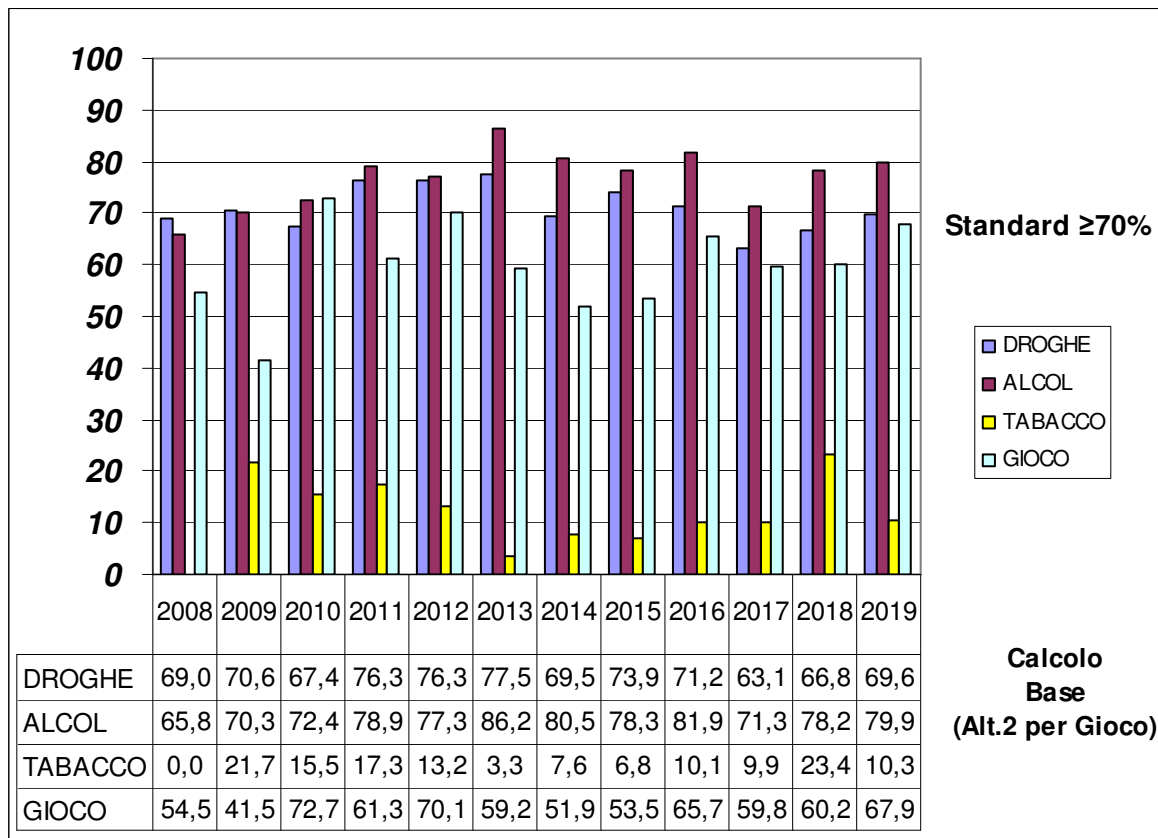

Indicatore 2. Definizione del progetto terapeutico

Indicatore 2. Definizione del progetto terapeutico	Per il periodo considerato (Anno):
Numeratore: N° utenti entrati in carico con progetto terapeutico	
Denominatore: N° utenti entrati in carico	
Il calcolo del Numeratore considera la compilazione, entro massimo 6 mesi dall'inizio programma, di un progetto terapeutico oppure di obiettivi di progetto.	

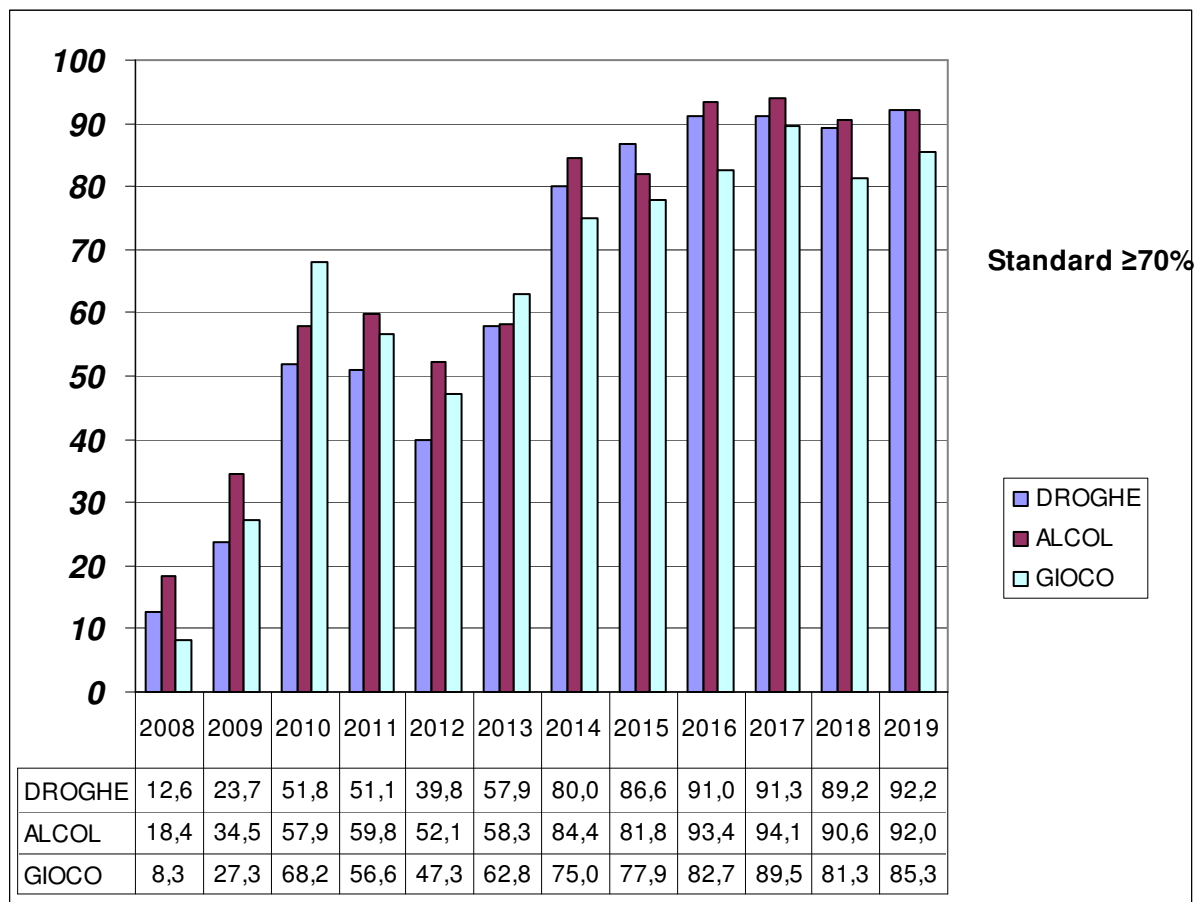

Indicatore 3. Adeguatezza del trattamento

Indicatore 3. Adeguatezza del trattamento	Per il periodo considerato (Anno):
Numeratore: N° utenti in carico sui quali viene effettuato monitoraggio dell'andamento del programma terapeutico	
Denominatore: Totale pazienti in carico	
Il calcolo del Numeratore viene effettuato in 2 opzioni alternative: Base (la presenza della verifica di raggiungimento di un obiettivo di progetto) oppure Alternativo 1 (la presenza di una valutazione intermedia o finale dell'utente).	

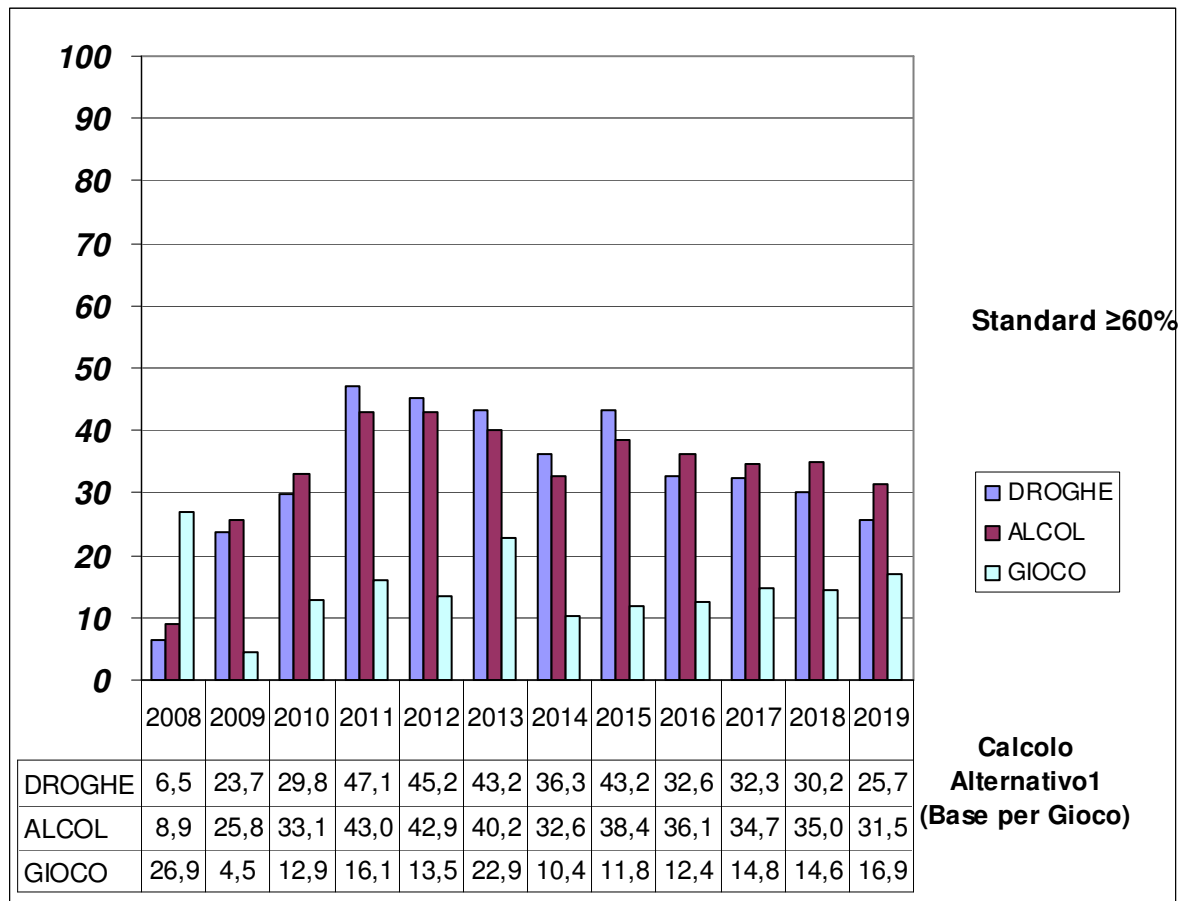

Indicatore 4. Ritenzione in trattamento

Indicatore 4. Ritenzione in trattamento	Per il periodo considerato (Anno):
Numeratore: N° pazienti nuovi o reingressi in carico che sono ancora in cura dopo 6 mesi	
Denominatore: Totale pazienti nuovi o reingressi in carico	
Il calcolo del Numeratore considera l'essere ancora in trattamento terapeutico, dopo 6 mesi dall'inizio programma.	

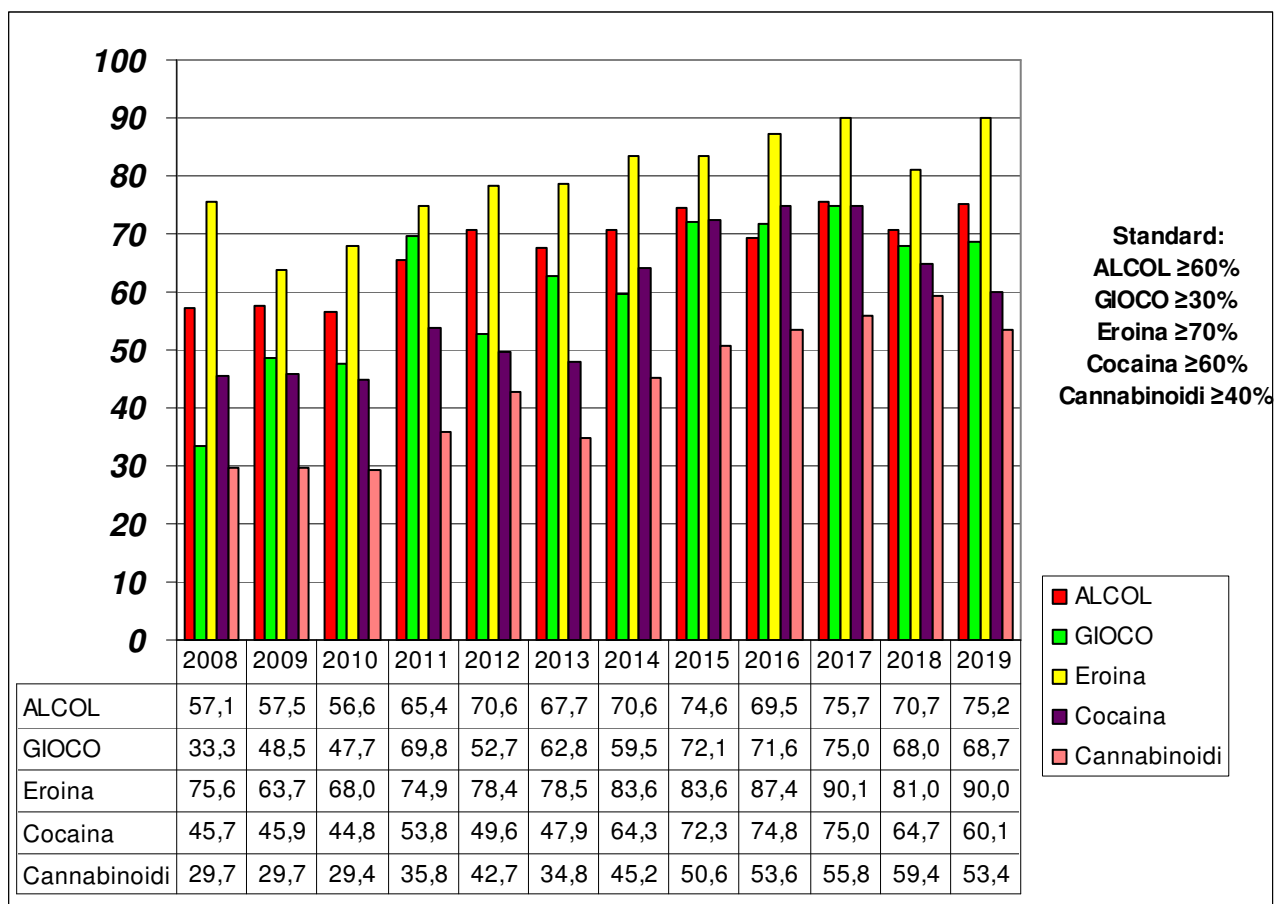

Indicatore 5. Astinenza da sostanze

Indicatore 5. Astinenza da sostanze	Per il periodo considerato (Anno):
Numeratore: N° pazienti in carico da almeno 6 mesi astinenti da sostanze	
Denominatore: N° pazienti in carico da almeno 6 mesi	
Il calcolo del Numeratore considera la rilevazione di astinenza nei pazienti in trattamento terapeutico da almeno 6 mesi.	

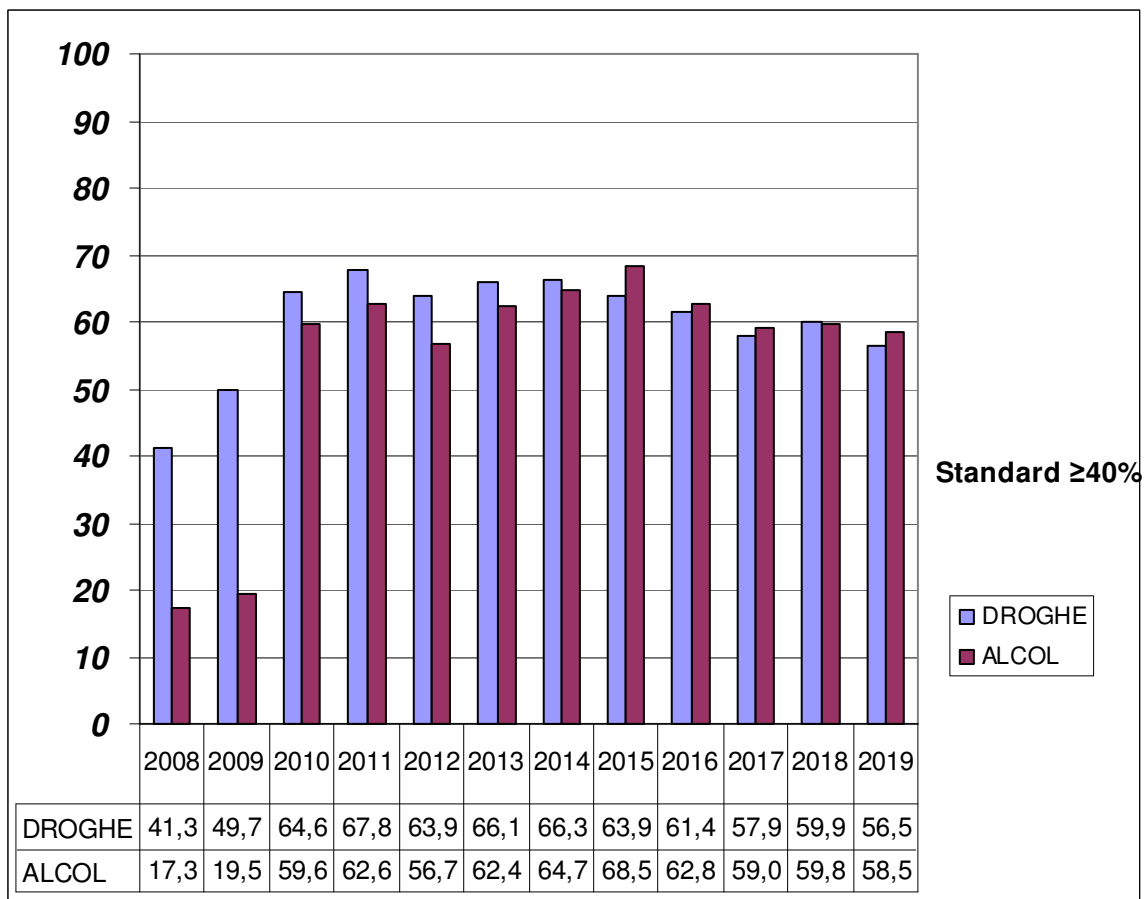

Indicatore 6. Miglioramento rapporto con le sostanze

Indicatore 6. Miglioramento rapporto con le sostanze	Per il periodo considerato (Anno):
Numeratore: N° utenti in carico che hanno migliorato il rapporto con le sostanze a 1 anno dalla presa in carico	
Denominatore: Totale utenti in carico	
Il calcolo del Numeratore viene effettuato in 3 opzioni alternative: Base (comparazione di 2 giudizi medici relativamente alla frequenza d'uso della sostanza principale) oppure Alternativo 1 (esito dell'obiettivo di progetto di un miglioramento nell'uso di sostanze) oppure Alternativo 2 (comparazione dei punteggi di 2 valutazioni, relativamente alle sostanze ed alla loro frequenza e modalità d'uso).	

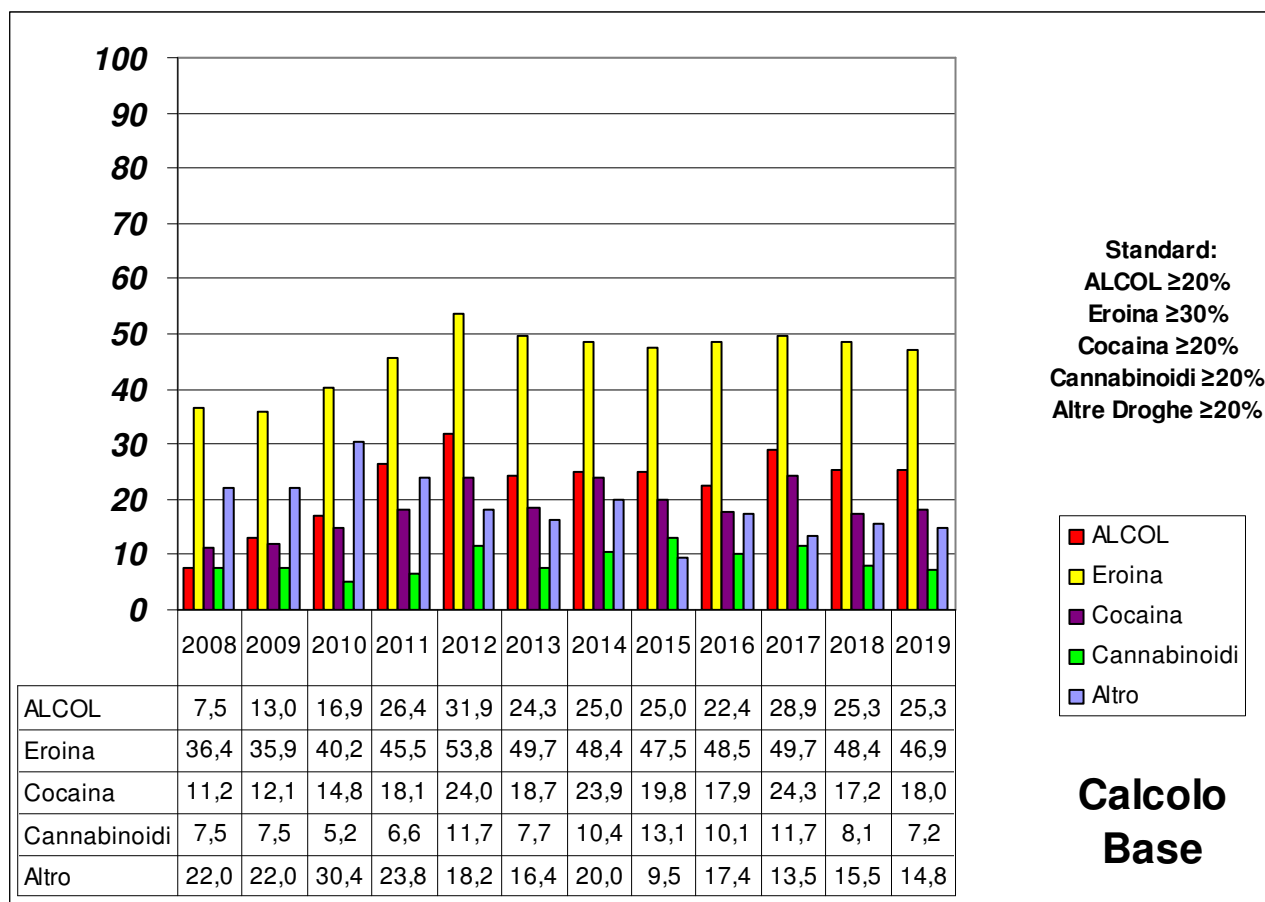

Indicatore 8. Mortalità per overdose

Indicatore 8. Mortalità per overdose	Per il periodo considerato (Anno precedente a quello degli altri Indicatori):
Numeratore: N° decessi per overdose in pazienti in carico al SerT consumatori di eroina elettiva o associata	
Denominatore: Totale pazienti in carico come consumatori di eroina elettiva o associata	
Il calcolo del Numeratore considera il decesso per overdose in pazienti in carico consumatori di eroina elettiva o associata (sostanza secondaria oppure sostanza di poliassunzione). Il decesso è verificato dall'Ufficio Mortalità AUSL, quasi sempre a seguito di accertamento medico-legale (abituamente postumo di almeno un anno)	

